805-44 12x24x2.0

Artens

FORTE

STICK

X1

PVC* *TBX

x12 = 2,23 m²

60,96cm

30,48cm

2mm 0,3mm

10 YEARS GUARANTEE

Artens

FORTE

STICK

X1

x12 = 2,23 m²

60,96 cm

30,48 cm

2 mm 0,3 mm

10 YEARS GUARANTEE**

FR DALLES ADHÉSIVES PVC POUR SOL INTÉRIEUR	RU САМОКЛЕЯЩАЯСЯ ПЛИТКА ПВХ ДЛЯ ПОЛА В ПОМЕЩЕНИЯХ
ES BALDOSAS ADHESIVAS DE PVC PARA SUELOS DE INTERIOR	KZ ІШКІ ЕДЕНГЕ АРНАЛҒАН ЖАБЫСТЫРЫЛАТЫН ПВХ ПЛИТКАЛАР
PT MOSAICOS ADESIVOS EM PVC PARA PAVIMENTO INTERIOR	UA КЛЕЙОВА ПЛИТКА ПВХ ДЛЯ ПІДЛОГИ В ПРИМІЩЕННЯХ
IT PIASTRELLE ADESIVE IN PVC PER PAVIMENTO INTERNO	RO DALE ADEZIVE DIN PVC PENTRU PARDOSEALĂ DE INTERIOR
EL ΚΟΛΛΗΤΕΣ ΠΛΑΚΕΣ PVC ΓΙΑ ΕΣΩΤΕΡΙΚΑ ΔΑΠΕΔΑ	BR PLACAS DE POLICLORETO DE VINILA (PVC) ADESIVAS PARA PISO DE INTERIORES
PL PŁYTKI PODŁOGOWE SAMOPRZYLEPNE Z PCV DO WEWNĄTRZ	EN PVC ADHESIVE TILES FOR INTERIOR FLOOR

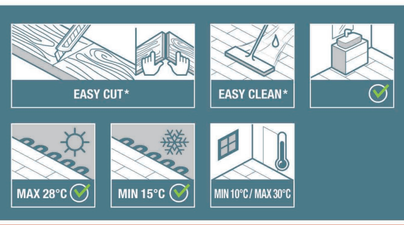

*FR : Voir explications au dos. / *ES : Consulte las instrucciones al dorso. / *PT : Ver explicação no verso. / *IT : Vedere spiegazioni sul retro. / *EL : Βλ. διευκρινίσεις στο οπισθόφυλλο. / *PL : Patrz na odwrocie. / *RU : См. инструкции на обороте. / *KZ : Түсіндірмелерді артқы жағынан қараңыз. / *UA : Див. інструкції на звороті. / *RO : Consultaţi explicaţiile de pe verso. / *BR : Ver explicações no verso. / *EN: See explanations overleaf.

Artens

ITEM NO.: N163006

KANGEAN

Batch No.: S2009296904-20191016

FORTE

ITEM NO.: N163006

KANGEAN

Batch No.: S2009296904-20191016

FORTE

Artens

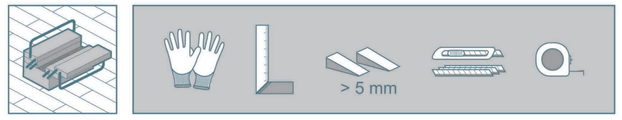

FR : Pose idéale sur : Dalle béton lisse, Sols ragréés. **Anciens carrelages : Ragréer et poser un primaire d'accrochage**. Enlever tous les autres revêtements : moquette, fibre naturelle, vinyle (pvc), linoléum, parquets, stratifié, plancher OSB...
ES : Idóneas para su instalación sobre losas de hormigón liso y suelos renivelados. **Embaldosado anterior: renivelar el suelo y aplicar una imprimación de agarre**. Retirar cualquier otro revestimiento: moqueta, fibra natural, vinilo (PVC), linóleo, parqués, estratificados, planchas de OSB, etc.
PT : Aplicação ideal sobre: laje em betão lisa, pavimentos regularizados. **Mosaicos antigos: regularizar e aplicar um primário de aderência**. Remover todos os outros revestimentos: alcatifa, fibra natural, vinil (pvc), linóleo, parquets, estratificado, soalho OSB...
IT : Posa ideale su: soletta di cemento levigata, pavimenti livellati. **Vecchie pavimentazioni in piastrelle : livellare e posare un primer**. Eliminare tutti gli altri rivestimenti: moquette, fibra naturale, vinile (PVC), linoleum, parquet, laminato, pannelli OSB...
EL : Ιδανική τοποθέτηση σε: Λεία πλάκα σκυροδέματος, επιπεδωμένα δάπεδα. **Παλιά πλακίδια: Επιπεδώστε και τεμπάστε αστάρι**. Αφαιρέστε όλες τις άλλες επιστρώσεις: μοκέτα, φυσικές ίνες, βινύλιο (PVC), linoleum, παρκέτα, laminate, δάπεδο OSB κ.λπ.
PL: Doskonałe układanie na następującym podłożu: gładkie płyty betonowe, podłogi wyglazdzone. **Stare płytki: wyrównać i nałożyć przyległą warstwę podkładową**. Usunąć wszystkie inne podłoża, takie jak wykładziny, włókna naturalne, winyl (PCV), linoleum, parkiet, panele laminowane, podłogi OSB itp.
RU : Идеально подходит для укладки на таких поверхностях: гладкий бетон, выровненный пол, старая плитка. **Выровняйте поверхность и нанесите грунтовку**. Удалите все остальные типы покрытия: ковролин, натуральные волокна, винил (ПВХ), линолеум, паркет, ламинат, плиты OSB и т. д.
KZ : Мынандай жерлерге орнатуға мінсіз сайкес келеді: Тегіс бетон панель, тегістелген едендер. **Ескі плиткалар: Бетін тегістеп, орнатыңыз**. Барлық үстіндегі басқа қабаттарды алып тастаңыз: кілем, табиғи талшық, винил (ПВХ), линолеум, паркеттер, ламинаттаған еден, бағдарланған жоңқалы тақта еден және т. б.
UA : Ідеально підходить для укладання на таких поверхнях: гладкий бетон, вирівнянна підлога, стара плитка. **Вирівняйте поверхню й нанесіть грунтовку**. Зніміть усі інші типи покриття: ковролін, натуральні волокна, вініл (ПВХ), лінолеум, паркет, ламінат, плити ОСП тощо.
RO : Instalare ideală pe: Dală din beton neted, pardoseli nivelate. **Pardoseală veche: nivelaţi şi daţi cu amorsă**. Îndepărtaţi orice alte protecţii: mochete, fibre naturale, vinil (pvc), linoleum, parchet, laminată, OSB...
BR : Ideal para instalar sobre: Piso em laje plana de concreto, pisos nivelados. **Pisos de azulejos antigos: Nivelar e instalar um primer**. Remover todos os outros revestimentos: carpete, fibras naturais, vinílico (PVC), linóleo, piso em madeira flutuante, laminado, piso de OSB etc.
EN : Ideal to install on: Smooth concrete slabs, Levelled floors. **Existing tiles: Level and install a primer**. Remove all other coatings: carpet, natural fibre, vinyl (PVC), linoleum, parquets, laminated, OSB floor, etc.

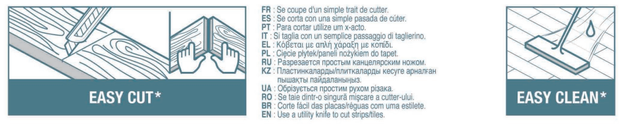

FR : Se coupe d'un simple trait de cutter.
ES : Se corta con una simple pasada de cúter.
PT : Para cortar utilize um x-acto.
IT : Si taglia con un semplice passaggio di taglierino.
EL : Κόβεται με απλή γράφεη με κοπίδι.
PL : Cięcie płytek/paneli nożykiem do tapet.
RU : Разрезается простым канцелярским ножом.
KZ : Пластиканаларды/плиткаларды кесуге арналған пышақты пайдаланыңыз.
UA : Обрізується простим рухом різака.
RO : Se taie dintr-o singură mişcare a cutter-ului.
BR : Corte fácil das placas/réguas com uma estilete.
EN : Use a utility knife to cut strips/tiles.

FR : Se nettoie facilement avec une serpillière humide et un détergeant neutre.
ES : Limpieza sencilla con una bayeta húmeda y un detergente neutro.
PT : Limpa-se facilmente com uma serapilheira húmida e um detergente neutro.
IT : Si pulisce facilmente con uno straccio umido e un detergente neutro.
EL : Καθαρίζεται εύκολα με υγρή σφουγγαρίστρα και ουδέτερο απορρυπαντικό.
PL : Łatwo czyszczenie za pomocą wilgotnej szmatki i obojętnego chemicznie środka czyszczącego.
RU : Легко моется влажной шваброй и нейтральным моющим средством.
KZ : Дымқыл еден жұғышпен және нейтрал жуғыш құралмен оңай тазаланады.
UA : Легко миється вологою шваброю та нейтральним миючим засобом.
RO : Se curăţă uşor cu un mop umed şi detergent neutru.
BR : Limpeza fácil com pano úmido e detergente neutro.
EN : Cleans easily with a damp mop and a neutral detergent.

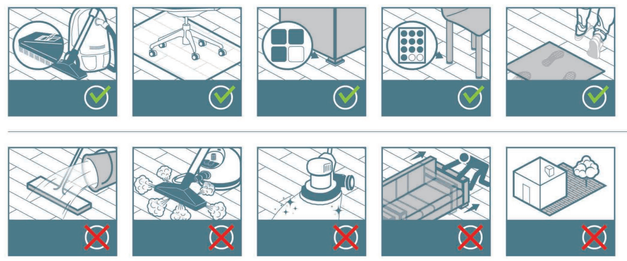

CE 19

Adeo Services - 135 rue Sadi Carnot - CS 00001 - 59790 RONCHIN - France / **RU** : • Импортер и организация, уполномоченная на принятие претензий в России: ООО «ЛЕРУА МЕРЛЕН ВОСТОК», 141031, Россия, Московская область, Мытищинский район, г. Мытищи, Осташковское шоссе, д.1. • Импортер и организация, уполномоченная на принятие претензий в Республике Казахстан: ТОО «Леруа Мерлен» Казахстан», 050000, Республика Казахстан, город Алматы, ул. Кунаева, 77, БЦ «ParkView», 6 этаж, офис №07. / **UA** : ТОВ «Леруа Мерлен Україна», вул. Полярна 17а, м. Київ 04201, Україна / **KZ** : • Импорттаушы және Ресей Федерациясында талап-талап-тілектерді қабылдауға уәкілетті ұйым: «Леруа Мерлен Восток» ЖШС, 141031, Ресей, Мәскеу облысы, Мытищи ауданы, Мытищи қаласы, Осташковское тас жолы, 1-үй. • Импорттаушы және Қазақстан Республикасында талап-тілектерді қабылдауға уәкілетті ұйым: «Леруа Мерлен Қазақстан» ЖШС, 050000, Қазақстан Республикасы, Алматы қ., Кунаев көшесі, 77, «ParkView» БО, 6-қабат, 07-кеңсе. / **BR** : Importado e distribuído por LEROY MERLIN – CIA BRASILEIRA DE BRICOLAGEM - Rua Domingas Galleteri Biotta, 315 - Jd. Consórcio - CEP - 04455-360 São Paulo - SP - Brasil CNPJ: 01.438.784/0001-05 - CALM (Central de Atendimento Leroy Merlin) -4020.5376 (capitais) - e 0800.0205376 (demais regiões) / **ZA** : Imported by Adeo South Africa (PTY) LTD T/A Leroy Merlin - Leroy Merlin Greenstone Store - Corner Blackrock Street and Stoneridge Drive, Greenstone - Park Ext 2, Edenvale, 1610 Johannesburg, Gauteng, South Africa.

EN 14041 : 2004

Revêtement de sol intérieur hétérogène à base de polychlorure de vinyle. / Revestimiento uniforme para suelos de interior, a base de policloruro de vinilo (PVC). / Revestimento para pavimentos interiores heterogéneos à base de policloreto de vinil. / Rivestimento del pavimento interno eterogeneo a base di polivinilcloruro. / Ομοιόμορφο κάλυμμα εσωτερικού δαπέδου από πολυβινυλοχλωρίδιο. / Niejednorodne podłogi do wewnątrz, wykonane z polichlorku winylu. / Равномерное поливинилхлоридное покрытие для полов в помещениях. / Іші едені арналған біртекті поливинилхлорид қабаты. / Рівномірне полівінілхлоридне покриття для підлоги в приміщеннях. / Protecție de pardoseală eterogenă pe bază de policloruri de vinil. / Revestimento para piso de interiores uniforme de policloreto de vinila (PVC). / Uniform polyvinyl chloride interior floor covering.

Pose adhésive. / Instalación adhesiva. / Aplicação auto-adesivo. / Posa adesiva. / Κολλητή τοποθέτηση. / Мосоwanie poprzez przylepienie. / Укладка на клей. / Желімемен орнату. / Укладання на клей. / Instalare adezivă. / Instalação por adesivo. / Adhesive installation.

Réaction au feu. / Reacción al fuego. / Comportamento ao fogo. / Reazione al fuoco. / Αντίδραση στη φωτιά. / Reaksja na ogień. / Реакция на возгорание огня. / Өртке реакциясы / Реакція на вогонь / Reacție la foc. / Reação ao fogo. / Reaction to fire.	Bfl s1.
Teneur en pentachlorophénol (PCP). / Contenido de pentaclorofenol (PCP). / Тест de pentoclorofenol (PCP). / Contenuto di pentaclorofenolo (PCP). / Περιεκτικότητα σε πενταχλωροφενόλη (PCP). / Zawartość pentachlorofenolu (PCP). / Содержание пентахлорфенола (ПХФ). / Құрамында пентахлорфенол (PCP) бар / Вміст пентахлорфенолу (ПХФ. / Conținut de pentaclorofenol (PCP). / Conteúdo de pentaclorofenol (PCP). / Pentachlorophenol content (PCP).	NPD.
Emission de formaldéhyde. / Emissions de formaldehído. / Emissão de formaldeído. / Emissione di formaldeide. / Εκπομπή φορμαλδεΰδης / Emisja formaldehydu. / Уровень выброса формальдегида. / Формальдегид шығарындылары. / Рівень викиду формальдегіду / Emisii de formaldehidă. / Emissões de formaldeído. / Formaldehyde emissions.	E1.
Glissance. / Deslizamiento. / Escorregamento. / Scivolosità. / Ολισθηρότητα. / Poślizg. / Скользкость. / Тайғанақтық. / Слизькість. / Alunecare. / Escorregamento. / Slipperiness.	DS.

Déclaration de performances. / Declaración de prestaciones. / Declaração de desempenho. / Dichiarazione di prestazioni. / Δήλωση απόδοσης / Deklaracja właściwości użytkowych. / Декларация характеристик качества. / Сапа туралы декларация. / Декларация характеристик якості. / Declarație de performanță. / Declaração de desempenho. / Performance declaration.

DOP : 076218-0001-ADEO-19

DOP disponible sur demande. / Declaración de prestaciones disponible previa petición. / Declaração de Desempenho disponível a pedido. / DOP disponibile su richiesta. / Η δήλωση απόδοσης (DoP) είναι διαθέσιμη εφόσον ζητηθεί. / Dokumentacja produktu jest dostępna na żądanie. / Декларация характеристик качества предоставляется по запросу. / Сапа туралы декларация сұрау бойынша қолжетімді. / Декларація характеристик якості надається за запитом. / Declarație de performanță disponibilă la cerere. / DOP disponível sob pedido. / DoP available on request.

ÉMISSIONS DANS L'AIR INTÉRIEUR*

A+ A B C

FR *Information sur le niveau d'émission de substances volatiles dans l'air intérieur, présentant un risque de toxicité par inhalation, sur une échelle de classe allant de A+ (très faibles émissions) à C (fortes émissions) **ES** *Información sobre el nivel de emisión de sustancias volátiles en el aire interior, que suponen un riesgo de toxicidad por inhalación, en una escala de clase que va desde A+ (muy pocas emisiones) a C (grandes emisiones) **PT** * Informação sobre o nível de emissão de substâncias voláteis no ar interior, que apresentem um risco de toxicidade quando inaladas, numa escala que vai de A+ (reduzidos níveis de emissões) a C (elevado nível de emissões) **IT** * Informazioni sul livello di emissioni di sostanze volatili nell'aria interna, con rischio di tossicità per inalazione, su una scala che va dalla classe A+ (emissioni molto lievi) alla classe C (forti emissioni) **EL** * Πληροφορίες σχετικά με το επίπεδο ρύπων από πτητικές ουσίες στον αέρα εσωτερικών χώρων, οι οποίες ενέχουν κίνδυνο τοξικότητας δια της εισπνοής, σε κλίμακα κατηγορίας, η οποία κυμαίνεται από Α+ (χαμηλά ποσά εκπομπή) έως C (κηρυσσό ρύπο). **PL** * Informacje na temat poziomu emisji substancji lotnych do powietrza w pomieszczeniach, stanowiących ryzyko toksyczności przy wdychaniu, na skali klasy od A+ (bardzo niska emisja) do C (wysoka emisja). **RU** * Сведения об уровне загрязнения внутреннего воздуха летучими веществами, представляющего опасность попадания токсинов через дыхательные пути, по шкале от A+ (очень слабое загрязнение) до C (сильное загрязнение) **KZ** * Тыныс алғанда уландырылған қауіп тудыруы мүмкін әрі мөлшер шкаласы бойынша ауаны ұшатын компоненттердің эмиссиялық деңгейінің туралы ақпарат A+ (өте төмен деңгейі) мен C (жоғары деңгейі) шкаласы бойынша. **UA** * Відомості про рівень забруднення внутрішнього повітря летучими речовинами, що становлять ризик потрапляння токсинів через дихальні шляхи, за шкалою від A+ (дуже слабке забруднення) до C (сильне забруднення). **RO** * Informaţie privind nivelul emisiei de substanţe volatile în aerul interior, prezentând un risc de toxicitate prin inhalare, pe o scară a claselor (begând de la A+ (emisii foarte slabe) la C (emisii puternice) **BR** * Informação sobre o nível de emissão de substâncias voláteis no ar interior, com um risco de toxicidade por inalação, numa escala que varia da classe A+ (emissões muito baixas) a C (emissões elevadas). **EN** * Information on the emission levels of volatile compounds in indoor air which may pose a risk of toxicity by inhalation, on a class scale from A+ (very low emissions) to C (high emissions).

FR **Garantie 10 ans. ES **10 años de garantía. PT **Garantia de 10 anos. IT **Garanzia 10 anni. EL **Εγγύηση 10 ετών. PL **10 lata gwarancji. RU **Гарантия 10 лет. KZ **10 жылға кепілдік беріледі. UA **Гарантія 10 років. RO **Garanţie 10 ani. BR **10 anos de garantia. EN **10-year warranty.

Adeo Services - 135 rue Sadi Carnot - CS 00001 - 59790 RONCHIN - France / **RU** : • Импортер и организация, уполномоченная на принятие претензий в России: ООО «ЛЕРУА МЕРЛЕН ВОСТОК», 141031, Россия, Московская область, Мытищинский район, г. Мытищи, Осташковское шоссе, д.1. • Импортер и организация, уполномоченная на принятие претензий в Республике Казахстан: ТОО «Леруа Мерлен» Казахстан», 050000, Республика Казахстан, город Алматы, ул. Кунаева, 77, БЦ «ParkView», 6 этаж, офис №07. / **UA** : ТОВ «Леруа Мерлен Україна», вул. Полярна 17а, м. Київ 04201, Україна / **KZ** : • Импорттаушы және Ресей Федерациясында талап-тілектерді қабылдауға уәкілетті ұйым: «Леруа Мерлен Восток» ЖШС, 141031, Ресей, Мәскеу облысы, Мытищи ауданы, Мытищи қаласы, Осташковское тас жолы, 1-үй. • Импорттаушы және Қазақстан Республикасында талап-тілектерді қабылдауға уәкілетті ұйым: «Леруа Мерлен Қазақстан» ЖШС, 050000, Қазақстан Республикасы, Алматы қ., Кунаев көшесі, 77, «ParkView» БО, 6-қабат, 07-кеңсе. / **BR** : Importado e distribuído por LEROY MERLIN – CIA BRASILEIRA DE BRICOLAGEM - Rua Domingas Galleteri Biotta, 315 - Jd. Consórcio - CEP - 04455-360 São Paulo - SP - Brasil CNPJ: 01.438.784/0001-05 - CALM (Central de Atendimento Leroy Merlin) -4020.5376 (capitais) - e 0800.0205376 (demais regiões) / **ZA** : Imported by Adeo South Africa (PTY) LTD T/A Leroy Merlin - Leroy Merlin Greenstone Store - Corner Blackrock Street and Stoneridge Drive, Greenstone - Park Ext 2, Edenvale, 1610 Johannesburg, Gauteng, South Africa.

CLASS 31 ISO 10582:2010

8,64kg

Made in China